

【嘉南】小城故事 - 關於雙城之間的二三事 三日

(嘉義出發 / 台南解散)

第一天

【高鐵嘉義站】→【檜意生活村】(在地導覽)→(午餐)→【向禾休閒魚場】(海盜半日遊)→【鰲鼓溼地】(賞鳥)→(晚餐)→【飯店】

午餐：美食尋找中 (\$350/人)

晚餐：龍岡蒸籠宴 (\$500/人)

住宿：「嘉義」嘉義觀止 或 同級

檜意生活村 | 全台最大日式建築群 (安排在地導覽解說)

阿里山，不僅以壯闊優美的景色享譽全球，更因擁有豐富的森林物產，造就嘉義市成為林業之都的美譽。一條阿里山鐵路，牽引出了一段林業故事的風華起落。待繁華落盡後，沉澱下來的則是一幕幕的回憶。檜町，如今的檜意森活村，成為了這段歷史的見證，回憶的背景。



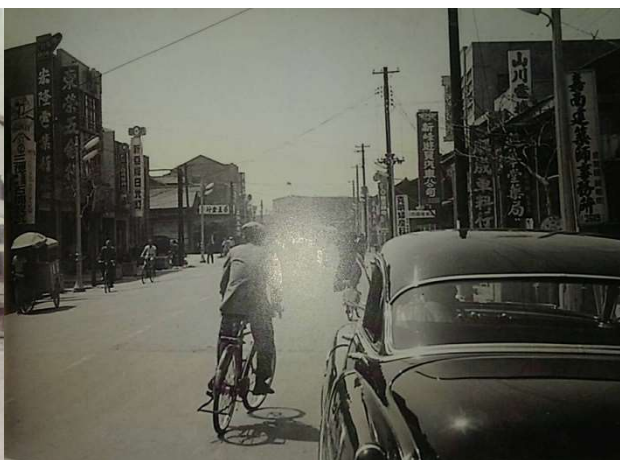

向禾休閒魚場 | 蔡牽海盜村 (特別安排：體驗海盜的一天)

- 1.划船撈海菜(撈的海菜能帶回家)
- 2.摸蛤兼洗褲(+水中尋寶換獎品) 或 釣魚(可現烤)
- 3.碳烤:烤蚵、烤文蛤、烤魚
- 4.海盜扮演拍照
- 5.鰲鼓溼地賞鳥





鰲鼓溼地 | 冬季賞鳥聖地



龍岡蒸籠宴 | 蒙古包內大蒸籠宴

(P.S.餐廳很熱門，如預約不到，則改安排『其他中式合菜』)



特色蒙古包餐廳

龍岡蒸籠宴



遠境 & G先生
CRUISE TRAVEL & MORE



5000元蒸籠宴



嘉義觀止 | 低調沉穩的質感旅店

觀止，來自於成語「嘆為觀止」，指讚美所見事物好到了極點。「嘉義觀止」由黑灰色金屬格柵構成整體建築外觀，以不規則、零碎的翻轉，藉由陽光灑落而呈現有機性的光影變化。黑灰色滲透磚紅色的溫潤，立面線條破碎舊有建築的厚重體感，呈現一種對比亦對話的複雜形態構築。



「Day-01」預估時間安排

09:20 【高鐵嘉義站】出口2集合 (建議搭乘高鐵 0609 車次)

出發時間	行車時間	抵達時間	車次	自由座車廂	早鳥	備註
07:46	01:27	09:13	0609	10-12		

站名	時間
南港	07:35
台北	07:46
板橋	07:55
桃園	08:10
新竹	08:22
台中	08:48
嘉義	09:14
台南	09:33
左營	09:45

09:50 - 11:20 【檜意生活村】

12:00 - 13:00 【午餐】

13:30 - 16:00 【向禾休閒漁場】 + 【鰲鼓溼地】

18:00 - 19:00 【晚餐】

19:30 【飯店】Check in



第二天

【飯店】→【無米樂農遊體驗】(嫁妝一條街)→(午餐)→【善化啤酒廠】→【北門遊客中心】→
【井仔腳鹽田】→【飯店】→(晚餐)

早餐：飯店內 午餐：上菜秀割稻飯 (\$250/人) 晚餐：台南搜美食 (自理)

住宿：「台南」老爺行旅 或 同級

無米樂菁寮老街 | 走進無米樂電影場景 (特別安排：農村半日遊)

電影火速捧紅了無米樂社區這個地方，除了有好吃的冠軍米，還有一條日治時期老街，聚集著各種各類古老行業，包括漢藥鋪、販仔間(古早旅社)、茶室、查某間、傢俱店、美容院、鐘錶店、棉被店、布莊…等。

除供應鄰近農村聚落居民日常必需品外，從喜餅到服飾都可在此搞定，菁寮老街又稱「嫁妝街」。在菁寮老街，很多店家都有超過百年歷史，也經營多年，比起其他一些新興老街，菁寮老街更具有濃濃在地的特色，很值得一逛。





善化啤酒文物館 | 獨家必喝 芒果啤酒

讓遊客絡繹不絕的主因，是隨時提供最新鮮現榨的台灣啤酒喲！當中最特別是「善化啤酒廠」獨家專賣的「芒果啤酒」，在炎熱的夏天來上一杯，非常清涼暢快呢！

善化啤酒廠文化園區—啤酒文物館，裡頭擺放了製造啤酒的器具還有小麥從收割、製作、發酵、釀成啤酒的過程，完整的圖片和文字說明讓遊客們能更清楚的瞭解啤酒的製作過程。



北門遊客中心 | 北門婚紗美地

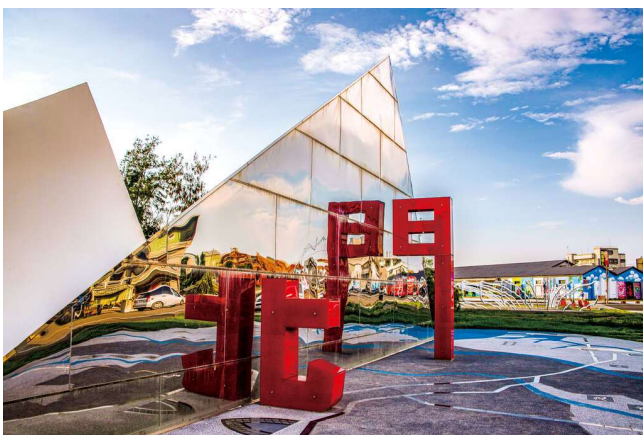



井仔腳瓦盤鹽田 | 現存最古老的瓦盤鹽田遺址

(特別安排：在地專業導覽解說)

井仔腳瓦盤鹽田是北門的第一座鹽田，也是現存最古老的瓦盤鹽田遺址，原為清領時期的瀨東鹽場，西元 1818 年遷移此至，至今未再移位，是台灣最古老的現址鹽田，至今已有 200 年歷史。

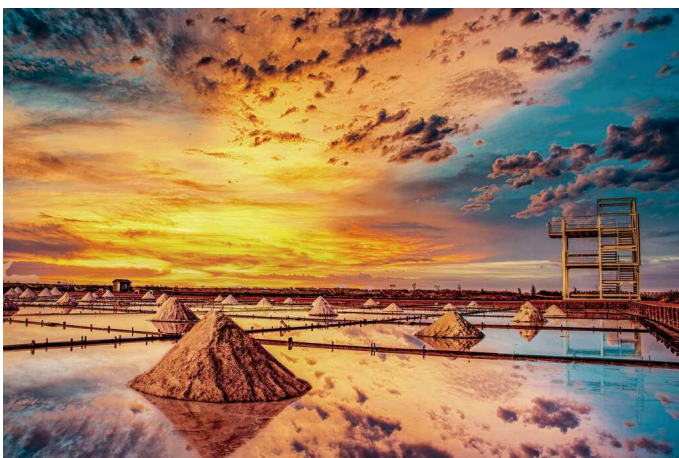
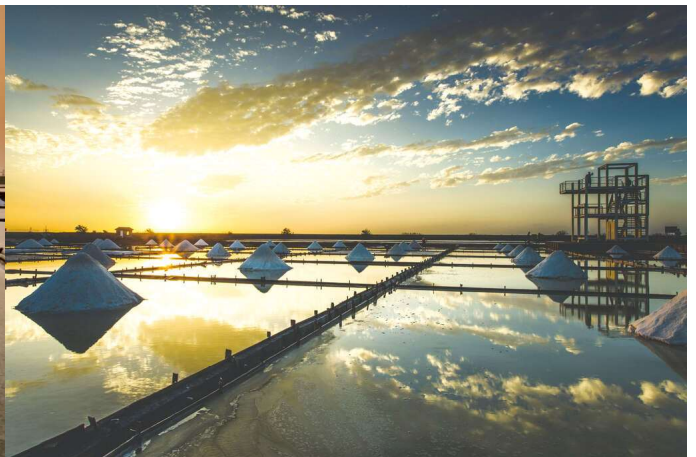

老爺行旅 | 老爺酒店集團

老爺酒店集團旗下風格設計品牌「老爺行旅」，以 the place 為名，強調與飯店所在地意象文化的深度連結。首發作品座落於台灣最有故事的台南，於 2014 年年底開幕，為集團內第 12 家飯店。



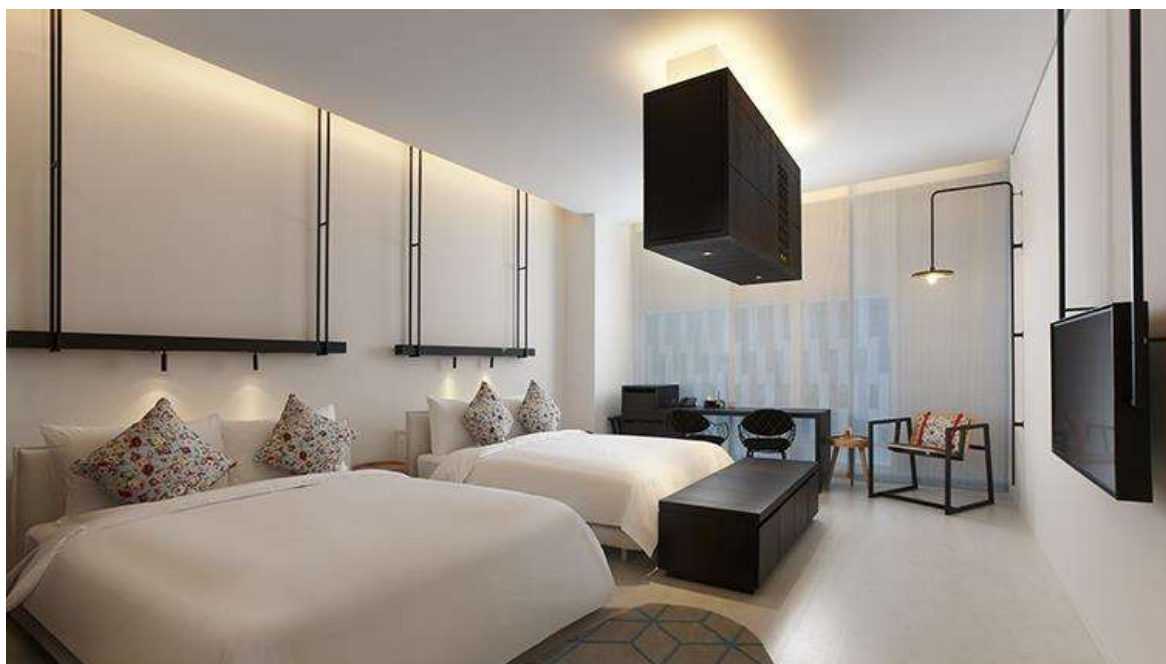

「Day-02」 預估時間安排

- 07:30-08:30 【飯店早餐】
- 09:00-13:00 【菁寮社區農遊】+午餐
- 13:40-14:30 【善化啤酒廠】
- 15:00-17:00 【北門遊客中心】+【水晶教堂】+【井仔腳鹽田】
- 17:40 【飯店】Check in



第三天

【飯店】→【四草湖隧道】(搭竹筏)→【永樂町鼓茶樓】(午餐+看戲+導覽)→【漁光島】→【慶功宴】→【台南高鐵站】

早餐：飯店內 午餐：永樂町鼓茶樓饗宴+Live 秀 (\$800/人) 晚餐：府城食府 (\$500/人)

四草綠色隧道 | 迷你版亞馬遜森林

四草綠色隧道所指的是四草大眾廟後方排水道的紅樹林區，這條河道因兩側遍佈樹齡逾 50 年的原生紅樹林，自然形成一彎如隧道般的景象，號稱「迷你版亞馬遜森林」，同時也是臺灣唯一的水上綠色河道。

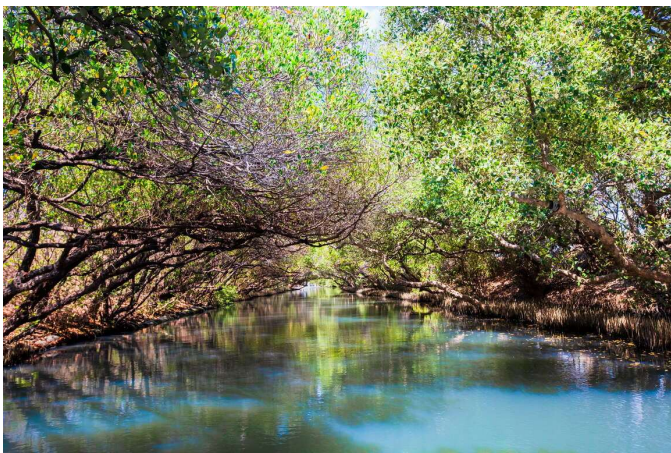

永樂町鼓茶樓 | 說茶 說書 說菜 一次滿足

台南『永樂町鼓茶樓』建築已在台南的宮後街歷經了清朝、日治時期到民初三代，擁有台灣獨特的老派風格。

- ★獨有的說茶、說書到說菜的三說一體文化體驗，這邊絕對是唯一選擇
- ★台南在地虱目魚為主要食材搭配古早味特色餐點，品嚐出在地文化佳餚
- ★台灣首創文化佳餚及現場 Live 秀的結合，並以幽默風趣的『答鼓嘴』方式詮釋





漁光島 | 湛藍月牙灣 日落塔 迷霧森林

漁光島是位於安平區緊鄰安平漁港與商港的一個小島，面積約 400 多公頃，島上一半以上的面積都是森林，林下步道是許多新人拍攝婚紗的景點，再往外側的沙灘港灣更有月亮灣之美名，除了是一般民眾踏浪賞夕陽及攝影愛好者喜愛之拍攝景點外，更是帆船訓練場所之一。





府城食府 | 台南小吃一次端上桌



「Day-03」預估時間安排

- 07:30-08:30 【飯店早餐】
- 08:30-11:30 【四草湖綠色隧道】
- 12:30-14:00 【永樂町鼓茶樓】
- 14:20-17:00 【漁光島】
- 17:10-18:30 【慶功宴】
- 19:00 【高鐵台南站】解散 (建議搭乘高鐵 0678 車次)

出發時間	行車時間	抵達時間	車次	自由座車廂	早鳥	備註		
19:13	01:46	20:59	0678	10-12	8折起			
左營	台南	嘉義	台中	新竹	桃園	板橋	台北	南港
19:00	19:13	19:32	20:00	20:25	20:38	20:51	21:02	21:10

【備註】

- ※以上時間為暫訂時間，實際情況按出團當日天候、團員、路況等調整。
- ※依人數安排「導覽老師」與「專業領隊」全程隨行服務，提供更優質的旅遊品質！

建議攜帶物品

- 【必備】背包、飲水（1000-1500 cc以上）、寶礦力或舒跑、行動糧、雨具、登山杖、手機。
- 【視個人而定】相機、個人藥品。
- 【務必攜帶】一顆愉悅的心，垃圾請帶下山，給地球一個「愛」。



【銷售特色】

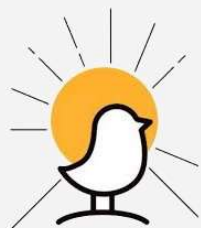

早鳥專屬好康

早鳥報名且付訂金

加贈【**台灣行程優惠券**】(\$500元*1張)

2020年 台灣寶島行程												
梯次	1月	2月	3月	4月	5月	6月	7月	8月	9月	10月	11月	12月
早鳥禮 截止日	2019		2020									
	11/30	12/31	1/31	2/29	3/31	4/30	5/31	6/30	7/31	8/31	9/30	10/31



【出發梯次】

2021年01月09日(六)-01月11日(一) 鐵粉踩線團

截止日期：出發前30天

【團票說明】嘉義集合／台南解散

每人團費		定價	鐵粉踩線團 特別優惠
現金價 刷卡不加價	雙人房	\$ 10,980 /人	\$ 9,980 /人
	三人房	\$ 10,780 /人	\$ 9,780 /人
	四人房	\$ 10,380 /人	\$ 9,380 /人
	單人房	\$ 13,980 /人	\$ 12,980 /人

團費包含以下項目

車資	全程遊覽車費用(依人數安排車型) <small>車資 / 過路費 / 停車費 / 司機小費</small>
住宿	表列住宿費用 <small>嘉義觀止*1晚+台南老爺行旅*1晚</small>
餐食	表列餐食費用 <small>D1午餐+D1晚餐+D2早餐+D2午餐+D3午餐+D3慶功宴</small>
活動費	活動體驗費 <small>向禾休閒魚場 / 無米樂農村半日遊 / 四草湖綠色隧道 / 永樂叮鼓茶樓</small>
導覽費	在地導覽費 <small>檳意生活村 / 井仔腳鹽田 / 漁光島</small>
導覽機	本行程提供無線導覽機，讓您享受高品質旅遊服務
服務費	領隊服務費
保險	500萬 旅行業綜合責任險 / 20萬 意外醫療險 (業界一般投保200萬旅責險+10萬意外醫療險) 依規定，14歲以下(未滿)、70歲以上(滿)，最高投保金額NT\$200萬元+20萬元
環保愛地球	響應無痕山林，不提供瓶裝水，請自備飲水





國內保險 領先業界

那米哥旅遊最貼心

500萬 + 20萬

旅遊業綜合責任險 意外傷害醫療險

一般業界投保金額為「200萬旅行業責任意外險，附加10萬意外醫療險」

註：依保險法規定，70歲以上，未滿15歲，投保金額上限200萬



國內 行程優惠券(紙本)規範



因應上半年疫情關係，客人反應行程大多不成團，特別開放，今年發放之紙本國內優惠券，延長使用期限至2020/12/31，並放寬使用折抵金額如下：



- 1天行程** 1張100或1張300或1張500
- 2天行程** AB選項擇一
A選項 1張100或1張300或1張500
B選項 3張100
- 3天行程** ABC選項擇一
A選項 1張100或1張300或1張500
B選項 1張300+2張100
C選項 5張100



Lamigo 寶島鐵粉招募中

台灣在外國旅客眼中，一直是登山天堂，健走國度，感謝真實長期支持，特別推出寶島鐵粉制度！
歡迎樓上揪樓下，阿母揪阿爸，大家一起來健走，強身健體，又能拿好康喔！

等級		 鐵粉	 金粉	 鑽石粉
條件	2020年度累積點數	10點	20點	30點
獎勵方案	徽章	鐵粉徽章	金粉徽章	鑽石粉徽章
	國內優惠卷	100元×3張	300元×3張	500元×3張
	鐵粉專屬群組	獲邀加入鐵粉專屬群組 不定期擁有鐵粉專屬優惠		

點數說明 一日遊 1點 / 二日遊 2點 / 三日遊 3點

【付款方式】

A 線上第三方支付 (智付通)

《線上刷卡、web-ATM、ATM轉帳》

如欲使用「國民旅遊卡」消費者，請改採【傳真刷卡單】方式辦理，勿使用線上支付，避免無法核銷。

B 信用卡付款

流程：報名→下載刷卡單→填寫刷卡資料→傳真至旅行社→來電確認→完成訂單

傳真號碼：(02)2501-8289 / (02)-2501-8290

確認電話：(02)-2501-5288



C 現金付款

流程：報名→ATM轉帳/臨櫃匯款→來電告知(帳號後五碼)→完成訂單

匯款戶名：那米哥國際旅行社股份有限公司

匯款銀行：玉山銀行汐止分行【ATM代號：808】

匯款帳號：1230-940-001966

確認電話：(02)2501-5288



[【國內旅遊定型化契約書】\(連結\)](#)

[【信用卡刷卡單】\(連結\)](#)



【出團備註】

【健走專案條款】



● 請詳閱活動行程內容，及以下規定，完全瞭解且同意後，再行報名。

- A. (1)年齡過小(2)年滿65歲以上(3)行動不便或身體狀況不佳(有心臟病、懼高症、高血壓、懷孕、腳不方便行走等)，較不適旅遊仍執意出遊之貴賓，需有家人或友人同行，方接受報名，不便之處，敬請見諒。
無法獨自完成行程者，請勿報名。如發生事故，需自行負責。身體狀況有疑慮者，請事先問過醫生同意後再行報名，報名時，請據實告知身體狀況。
- B. 瞭解並同意遵守活動相關規定，活動中，願意聽從嚮導人員之指導，隨時注意自身安全，並不危及他人安全，身體不適，應主動告知。
若因個人疏忽或個人身體不適，未主動告知嚮導，導致意外傷亡(踩空、失足等)，願自行負責。
- C. 同意野外健行活動，「安全」為最高考量，所有行程只是預定，會因天候自然等人力不可抗拒之災害(颱風、冰雪、豪雨、坍方、隊員身體狀況...等)而改變，可能因此無法登頂或需更改預定行程，並同意遵從嚮導/領隊在各種狀況下的決定事項，參加旅客不得議異。
- D. 活動期間，如遇人力不可抗拒之災害(颱風、冰雪、豪雨、坍方...等)而無法完成行程，嚮導可變更行程或食宿，如因之有節省支出費用，則於回程後平均歸還旅客，若因之延長活動日期增加食宿或改乘其他交通工具時，所超支之費用，由參加者平均支付。
- E. 活動中，因個人因素(包含身體情況...等)無法繼續完成行程而撤退，所產生的費用需自理，未完成活動費用視同棄權無法退還。
- F. 活動出發期間，遲到/未到/或中途離隊者皆以棄權論，不得要求退費。



【注意事項】



1. 本行程最低出團人數為**16**人(含)以上，團體出發。
2. 行前通知，將於出發日前3天，寄發手機簡訊通知，請報名時務必填妥手機號碼。
3. 本行程為《**獨立出團**》，無與其他旅行社合車或合團，保障各位旅遊品質。
4. 凡報名行程，即視為同意【**國內旅遊定型化契約**】之規定，如不同意請勿報名。(契約連結於下方)
- 5-1. 取消規定：本公司作業均遵照觀光局相關規定，詳細取消規定請參閱【**國內旅遊定型化契約**】。
- 5-2. 通知日需以人事行政局公告之正常上班時間為依準，超過時間以下個工作日計算，敬請見諒。(如週六通知，即視為隔週一為取消通知，依照週一起算手續費)
- 5-3. 出團前若遇天候因素，旅客認為有生命安全之虞者，旅客可解除契約，但應按國內旅遊定型化契約規定扣除違約金；如本公司有實際損失之費用時，損失部分仍需由旅客賠償。
6. 凡報名行程，即授權領隊/導覽為旅客拍攝之活動相片或影片，未來【**那米哥旅行社**】可使用於官方網站、Facebook、Line、Line@等商業管道露出。(如不同意，請告知當團領隊，謝謝！)
- 7-1. 行程如有安排住宿，旅館安排皆為兩人一室。
- 7-2. 如為單人報名，可要求單人入住，需補房差，亦可請旅行社代為安排配房(同性一室)，如無法順利配房，亦需補足單人房差。
8. 年滿70歲以上單獨旅行/行動不便者，建議有家人或友人同行。
- 9-1. 車位編排原則，以報名順序安排上車，多日遊程，則於最後一天，顛倒上車順序，如有易暈體質，請於報名時告知。
- 9-2. 車內為密閉空間，請勿攜帶寵物及危險物品上車，以免影響遊客安全。
- 10-1. 本公司依相關法令向保險公司辦理旅行業責任險，新台幣**500萬**旅行業責任意外險+20萬意外醫療險。(一般業界投保200萬責任險+10萬意外醫療險)
- 10-2. 依規定未滿14歲、70歲以上，旅行業責任保險最高投保金額NT\$200萬元+20萬元。
11. 戶外活動時，建議穿著透氣、舒適的衣物，並且腳穿防滑好走的健走鞋，同時準備隨身用雙肩背包，以便收納個人物品與防曬用品和雨具。
12. 依觀光局規定，領隊人員不得提供內服藥品，個人隨身藥品請自備。
13. 請於規定時間內準時集合，行程中如因個人因素私自脫隊或集合未到，視同放棄行程，不予退費。
14. 本行程團費費用包含之項目如有不使用者，視同放棄，恕不另行退款。
15. 本行程交通、觀光點盡量忠於原行程，若遇特殊狀況：例如交通阻塞、觀光景點休假及其他不可抗拒之現象，為配合觀光點營業時間，行程有時會有所變動，本公司保有變更行程之權利，將以最順暢之行程作為安排。
16. 如遇天候不佳或不可抗拒之因素，本公司保有取消或變更行程之權利。
17. 如遇颱風、地震、豪雨等大自然不可抗拒之因素，本公司保有延期出發或全額退費之權利。
18. 本公司保留修正或終止本活動之權利。 活動洽詢專線：(02)2501-5288。

